

Vaše značka / ze dne: 24.5.2023
Naše značka: Ing.Mi/2023/9014885

Vyřizuje: Ing. Dana Mikulková
Tel.: +420 461 357 144
E-mail: dana.mikulkova@vhos.cz

Datum: 30.5.2023

Atelier KREJČÍŘÍKOVI
atelier.krejcirik@gmail.com
Petra Bezruč 182
6791 42 Valtice

Jevíčko – Odborný léčebný ústav Jevíčko, revitalizace parkového areálu – vyjádření k existenci podzemních sítí

Platnost vyjádření: 1 rok

Ve výše uvedené obci provozuje společnost VHOS, a.s. vodovod pro veřejnou potřebu.

V přiložené situaci jsou orientačně zakreslena podzemní vedení, která v současné době provozuje VHOS, a.s. Tato zařízení Vám vytyčíme na základě objednávky - termín možno dohodnout telefonicky – Ing. M. Novotný – č. tel. 461 357 131 (u objednávky uvádějte zn. našeho vyjádření). Jedná se o výtlačný řad z prameniště v Bělé u Jevíčka do VDJ Červený kopec.

V situaci nejsou zakresleny všechny vodovodní přípojky. O jejich trasách je nutno se informovat u majitelů jednotlivých nemovitostí, neboť jsou jejich vlastnictvím.

S případnou žádostí o zaslání rozvodů v digitální podobě se obraťte prosím na správce GIS - Bc. Polák (č. tel.: 461 357 136, e-mail: daniel.polak@vhos.cz).

Obecně platí, že k jakékoli činnosti nebudeme mít námitek, pokud tyto práce nebudou prováděny v ochranném pásmu vodovodních rozvodů, včetně přípojek (dle zákona č. 274/2001 Sb. § 23 odst. 3 se ochranným pásmem rozumí vodorovná vzdálenost od vnějšího líce stěny potrubí na každou stranu – do profilu DN 500 tato vzdálenost činí 1,5m, nad profil DN 500 pak 2,5m, pokud je dno potrubí uloženo hlouběji než 2,5m pod upraveným povrchem se výše uvedené vzdálenosti zvyšují o 1,0m od vnějšího líce potrubí (plná moc k zastupování součástí provozní smlouvy s majitelem vodovodu a kanalizace).



VHOS, a.s., Nádražní 1430/6,
571 01 Moravská Třebová
T + 420 461 357 111

IČO: 48172901

15715

DIČ: CZ48172901

Ing. Dana Mikulková
vedoucí útvaru TEI

Příloha:

1x situace se zákresem

Na vědomí:

Středisko vodovodů JE – Ing.T,Zvejška

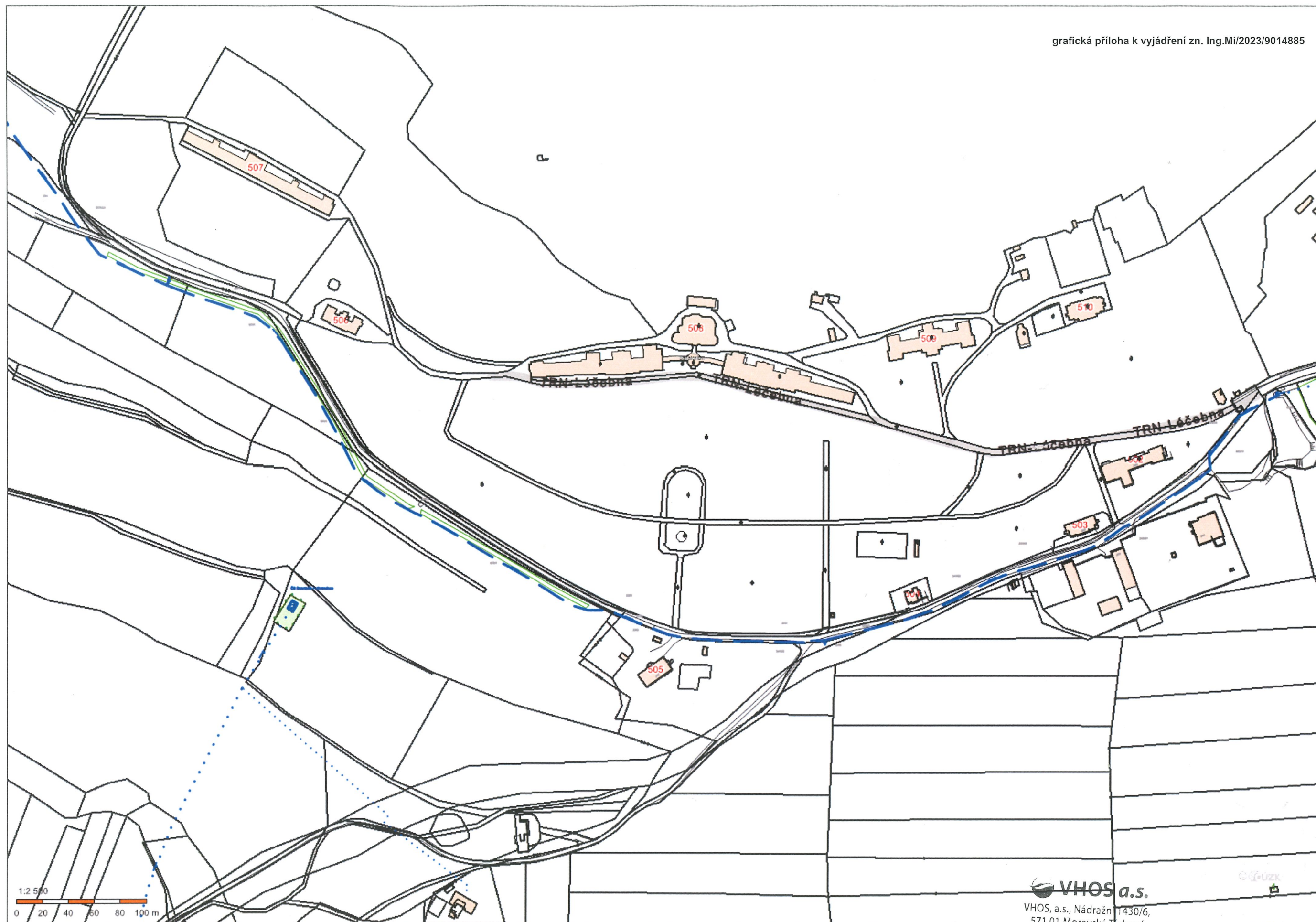

VHOS a.s.

VHOS, a.s., Nádražní 1430/6,
571 01 Moravská Třebová
T +420 461 357 111

IČO: 48172901 15/16 DIČ: CZ48172901

— — — — — vodovod

50.7.23 *Michal Chrást*